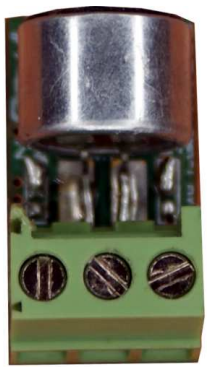

AMR-1

MODUŁ AUDIO (MIKROFON)

Moduł AMR-1 jest urządzeniem przeznaczonym do współpracy z modułami GSM i centralami GSM. AMR-1 przeznaczony jest do odsłuchu i monitorowania audio: w czasie alarmu lub po nawiązaniu połączenia głosowego.
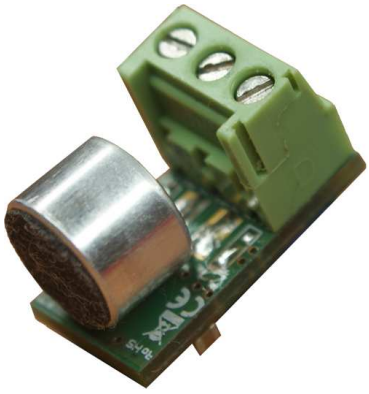
• moduł oparty o nowoczesny układ wzmacniacza mikrofonowego ze zmiennym wzmocnieniem (VGA)
• wbudowany układ automatycznej regulacji wzmocnienia sygnału (AGC)
• automatyczna adaptacja wzmocnienia do poziomu dźwięku w pomieszczeniu
• wysoka jakość toru audio, niskie zniekształcenia sygnału THD< 0,04%, SNR>61dB
• szybka i łatwa instalacja, nie wymaga regulacji ani strojenia (funkcja AGC)
• wbudowany wysokiej jakości mikrofon
• kompaktowa konstrukcja
• złącza śrubowe do zasilania i wyjścia audio
• bardzo małe wymiary (11x20x14 mm)